Edited with the trial version of
Foxit Advanced PDF Editor
To remove this notice, visit:
www.foxitsoftware.com/shopping

BẢN ĐỒ ĐIỀU CHỈNH QUY HOẠCH SỬ DỤNG ĐẤT ĐẾN NĂM 2020

HUYỆN BÙ ĐĂNG - TỈNH BÌNH PHƯỚC

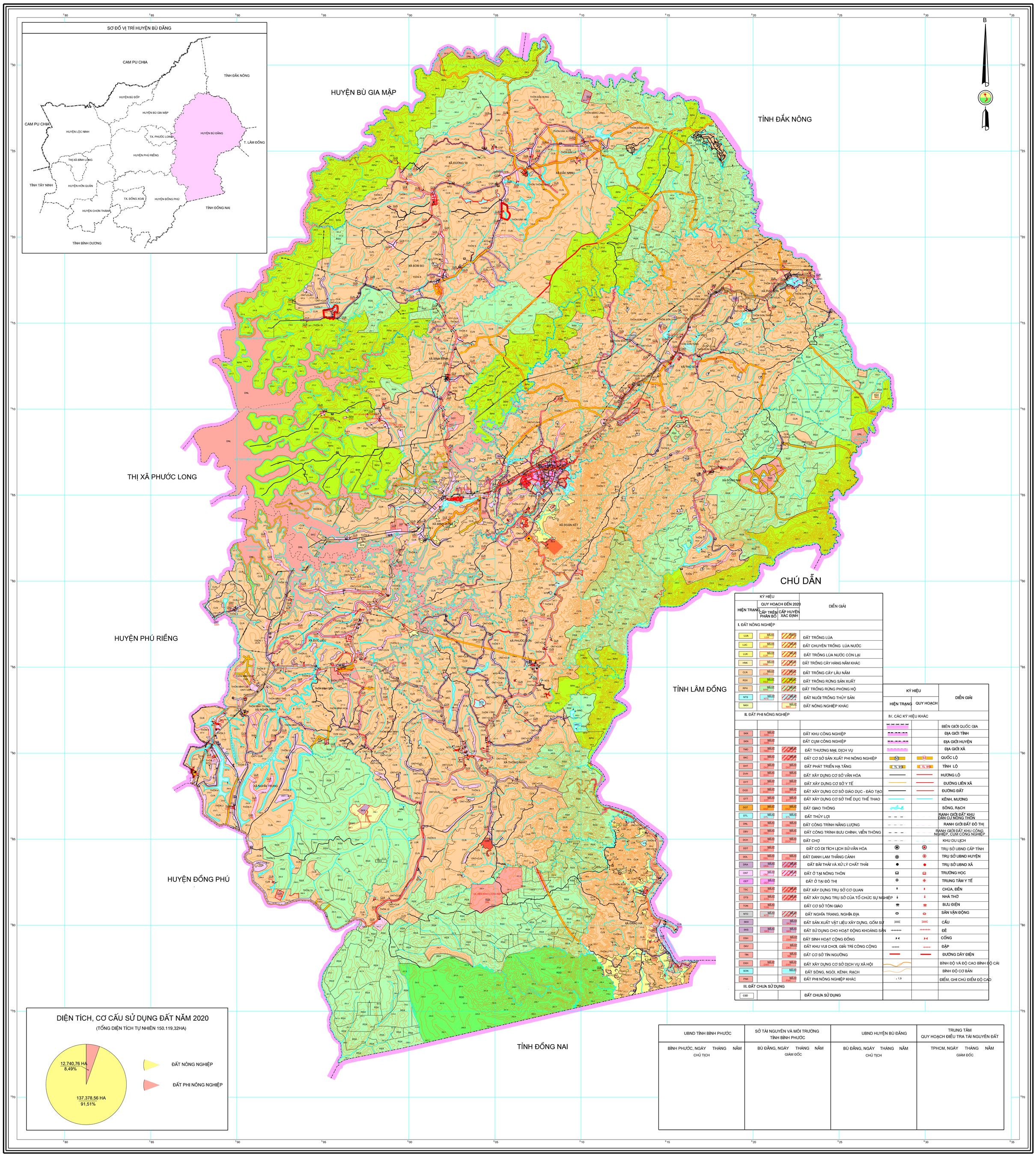

CHÚ DẪN

KÝ HIỆU HIỆN TRẠNG	KÝ HIỆU QUY HOẠCH ĐẾN 2020 CẤP TRÊN PHÂN BỔ	KÝ HIỆU QUY HOẠCH ĐẾN 2020 CẤP HUYỆN XÁC ĐỊNH	DIỄN GIẢI
I. ĐẤT NÔNG NGHIỆP			
LUA	MÃ LĐ LUA	MÃ LĐ LUA	ĐẤT TRỒNG LÚA
LUC	MÃ LĐ LUC	MÃ LĐ LUC	ĐẤT CHUYÊN TRỒNG LÚA NƯỚC
LUK	MÃ LĐ LUK	MÃ LĐ LUK	ĐẤT TRỒNG LÚA NƯỚC CÒN LẠI
HNK	MÃ LĐ HNK	MÃ LĐ HNK	ĐẤT TRỒNG CÂY HÀNG NĂM KHÁC
CLN	MÃ LĐ CLN	MÃ LĐ CLN	ĐẤT TRỒNG CÂY LÂU NĂM
RSX	MÃ LĐ RSX	MÃ LĐ RSX	ĐẤT TRỒNG RỪNG SẢN XUẤT
RPH	MÃ LĐ RPH	MÃ LĐ RPH	ĐẤT TRỒNG RỪNG PHÒNG HỘ
NTS	MÃ LĐ NTS	MÃ LĐ NTS	ĐẤT NUÔI TRỒNG THỦY SẢN
NKH		MÃ LĐ NKH	ĐẤT NÔNG NGHIỆP KHÁC
II. ĐẤT PHI NÔNG NGHIỆP			
SKK	MÃ LĐ SKK		ĐẤT KHU CÔNG NGHIỆP
SKN	MÃ LĐ SKN		ĐẤT CỤM CÔNG NGHIỆP
TMD	MÃ LĐ TMD	MÃ LĐ TMD	ĐẤT THƯƠNG MẠI, DỊCH VỤ
SKC	MÃ LĐ SKC	MÃ LĐ SKC	ĐẤT CƠ SỞ SẢN XUẤT PHI NÔNG NGHIỆP
DHT	MÃ LĐ DHT	MÃ LĐ DHT	ĐẤT PHÁT TRIỂN HẠ TẦNG
DVH	MÃ LĐ DVH	MÃ LĐ DVH	ĐẤT XÂY DỰNG CƠ SỞ VĂN HÓA
DYT	MÃ LĐ DYT	MÃ LĐ DYT	ĐẤT XÂY DỰNG CƠ SỞ Y TẾ
DGD	MÃ LĐ DGD	MÃ LĐ DGD	ĐẤT XÂY DỰNG CƠ SỞ GIÁO DỤC - ĐÀO TẠO
DTT	MÃ LĐ DTT	MÃ LĐ DTT	ĐẤT XÂY DỰNG CƠ SỞ THỂ DỤC THỂ THAO
DGT	MÃ LĐ DGT	MÃ LĐ DGT	ĐẤT GIAO THÔNG
DTL	MÃ LĐ DTL	MÃ LĐ DTL	ĐẤT THỦY LỢI
DNL	MÃ LĐ DNL	MÃ LĐ DNL	ĐẤT CÔNG TRÌNH NĂNG LƯỢNG
DBV	MÃ LĐ DBV	MÃ LĐ DBV	ĐẤT CÔNG TRÌNH BƯU CHÍNH, VIỄN THÔNG
DCH	MÃ LĐ DCH	MÃ LĐ DCH	ĐẤT CHỢ
DDT	MÃ LĐ DDT		ĐẤT CÓ DI TÍCH LỊCH SỬ-VĂN HÓA
DDL	MÃ LĐ DDL	MÃ LĐ DDL	ĐẤT DANH LAM THẮNG CẢNH
DRA	MÃ LĐ DRA	MÃ LĐ DRA	ĐẤT BÃI THẢI VÀ XỬ LÝ CHẤT THẢI
ONT	MÃ LĐ ONT	MÃ LĐ ONT	ĐẤT Ở TẠI NÔNG THÔN
ODT	MÃ LĐ ODT		ĐẤT Ở TẠI ĐÔ THỊ
TSC	MÃ LĐ TSC	MÃ LĐ TSC	ĐẤT XÂY DỰNG TRỤ SỞ CƠ QUAN
DTS	MÃ LĐ DTS	MÃ LĐ DTS	ĐẤT XÂY DỰNG TRỤ SỞ CỦA TỔ CHỨC SỰ NGHIỆP
TON	MÃ LĐ TON		ĐẤT CƠ SỞ TÔN GIÁO
NTD	MÃ LĐ NTD	MÃ LĐ NTD	ĐẤT NGHĨA TRANG, NGHĨA ĐỊA
SKX		MÃ LĐ SKX	ĐẤT SẢN XUẤT VẬT LIỆU XÂY DỰNG, GỐM SỨ
SKS	MÃ LĐ SKS	MÃ LĐ SKS	ĐẤT SỬ DỤNG CHO HOẠT ĐỘNG KHOÁNG SẢN
DSH		MÃ LĐ DSH	ĐẤT SINH HOẠT CỘNG ĐỒNG
DKV		MÃ LĐ DKV	ĐẤT KHU VUI CHƠI, GIẢI TRÍ CÔNG CỘNG
TIN		MÃ LĐ TIN	ĐẤT CƠ SỞ TÍN NGƯỠNG
DXH	MÃ LĐ DXH	MÃ LĐ DXH	ĐẤT XÂY DỰNG CƠ SỞ DỊCH VỤ XÃ HỘI
SON		MÃ LĐ SON	ĐẤT SÔNG, NGÒI, KÊNH, RẠCH
PNK		MÃ LĐ PNK	ĐẤT PHI NÔNG NGHIỆP KHÁC
III. ĐẤT CHƯA SỬ DỤNG			
CSD			ĐẤT CHƯA SỬ DỤNG

IV. CÁC KÝ HIỆU KHÁC	KÝ HIỆU HIỆN TRẠNG	KÝ HIỆU QUY HOẠCH	DIỄN GIẢI
			BIÊN GIỚI QUỐC GIA
			ĐỊA GIỚI TỈNH
			ĐỊA GIỚI HUYỆN
			ĐỊA GIỚI XÃ
	53	53	QUỐC LỘ
	TL 91	TL 91	TỈNH LỘ
			HƯƠNG LỘ
			ĐƯỜNG LIÊN XÃ
			ĐƯỜNG ĐẤT
			KÊNH, MƯƠNG
			SÔNG, RẠCH
			RANH GIỚI ĐẤT KHU DÂN CƯ NÔNG THÔN
			RANH GIỚI ĐẤT ĐÔ THỊ
			RANH GIỚI ĐẤT KHU CÔNG NGHIỆP, CỤM CÔNG NGHIỆP
			KHU DU LỊCH
			TRỤ SỞ UBND CẤP TỈNH
			TRỤ SỞ UBND HUYỆN
			TRỤ SỞ UBND XÃ
			TRƯỜNG HỌC
			TRUNG TÂM Y TẾ
			CHÙA, ĐỀN
			NHÀ THỜ
			BƯU ĐIỆN
			SÂN VẬN ĐỘNG
			CẦU
			ĐÊ
			CỐNG
			ĐẬP
			ĐƯỜNG DÂY ĐIỆN
			BÌNH ĐỘ VÀ ĐỘ CAO BÌNH ĐỘ CÁI
			BÌNH ĐỘ CƠ BẢN
	1.9		ĐIỂM, GHI CHÚ ĐIỂM ĐỘ CAO

DIỆN TÍCH, CƠ CẤU SỬ DỤNG ĐẤT NĂM 2020

(TỔNG DIỆN TÍCH TỰ NHIÊN 150.119,32HA)

UBND TỈNH BÌNH PHƯỚC	SỞ TÀI NGUYÊN VÀ MÔI TRƯỜNG TỈNH BÌNH PHƯỚC	UBND HUYỆN BÙ ĐĂNG	TRUNG TÂM QUY HOẠCH ĐIỀU TRA TÀI NGUYÊN ĐẤT
BÌNH PHƯỚC, NGÀY THÁNG NĂM CHỦ TỊCH	BÙ ĐĂNG, NGÀY THÁNG NĂM GIÁM ĐỐC	BÙ ĐĂNG, NGÀY THÁNG NĂM CHỦ TỊCH	TPHCM, NGÀY THÁNG NĂM GIÁM ĐỐC

NGUỒN TÀI LIỆU
- HỒ SƠ ĐỊA GIỚI HÀNH CHÍNH CÁC CẤP 364/CT-TTG
- BẢN ĐỒ HIỆN TRẠNG SỬ DỤNG ĐẤT NĂM 2010 CẤP XÃ
- BẢN ĐỒ HIỆN TRẠNG SỬ DỤNG ĐẤT NĂM 2010 DO SỞ TÀI NGUYÊN VÀ MÔI TRƯỜNG TỈNH BÌNH PHƯỚC CUNG CẤP
- BẢN ĐỒ ĐỊA CHÍNH ĐẤT LÂM NGHIỆP NĂM 2008

TỶ LỆ 1 : 50 000

ĐƠN VỊ XÂY DỰNG
CHI NHÁNH CÔNG TY TNHH MTV TÀI NGUYÊN VÀ MÔI TRƯỜNG
MIỀN NAM - TRUNG TÂM QUY HOẠCH - ĐIỀU TRA TÀI NGUYÊN ĐẤT